

RUTAS SENDERISMO CULTURAL

disfrutaconarte@hotmail.com

DE RASCAFRIA AL MONASTERIO DE EL PAULAR

www.monasterioelpaular.com

Monasterio desde 1954 lo habita una comunidad Benedictina. El RETABLO es una joya de finales del s.XV Una gran pieza del gótico hecha en alabastro policromado y compuesta por 16 escena **el arboreto Giner de los Ríos permite realizar un VIAJE BOTÁNICO POR EL MUNDO.** Distintos bosques caducifolios del planeta: asiático, europeo, norteamericano y sudamericano Centro de Gestión e investigación Puente del Perdón **El Puente del Perdón** siglo XIV en sillería de granito con 3 arcos d medio punto

DEL VALLE DE LA FUENFRIA AL MIRADOR VICENTE

ALEXANDRE

CERCEDILLA, LOS MOLINOS

Centro de Educación ambiental Valle de la Fuenfria

Parque de las Bárcenas zona recreativa con piscinas naturales

Se deja coche y se continua por pista de tierra hasta

Puente del Descalzo levantado por los romanos en S. I como **Calzada Romana** El recorrido comienza a hacerse en esta calzada romana.

Veremos otros puentes romanos

La calzada desemboca en una pradera que debe atravesarse para llegar **hasta la carretera de la república**, es una amplia pista forestal que empezó a construirse en 31 2º república. Las obras se vieron interrumpidas por la guerra civil y nunca terminaron. Por suave pendiente es uno de los caminos mas transitados por senderistas y ciclistas que disfrutan del Valle Fuenfría

700m mas adelante: arroyo de la Navazuela

Pueden subirse escaleras para ir al **Descansadero** de Gonzalez Bernaldez

Tras recorrer 1.600 m más se llega a Miradores de los Poetas que ofrece bellas vistas del Valle y alrededores. www.cercedilla.es

Paseo Guiado PLAZA OPERA-SENADO-PLAZA

ESPAÑA- PINTOR ROSALES- PRINCESA-CONDE DUQUE

SABADO 20 abril a las 18,15 h unas dos horitas para aprender y disfrutar

disfrutaconarte@hotmail.com

Hablaremos de 20 mujeres que dejaron honda huella en nuestra historia mas reciente! Hablaremos de toda una época y estilo de vida. Desde que La ley Claudio Moyano (ministro de fomento) permite **El ensanche de Madrid en 1860** nacen nuevos barrios: Salamanca, Chamberí, Arguelles. En el barrio de ARGUELLES se construye de una forma especial para las ESPECIALES PERSONALIDADES que allí se instalan..., marqueses, condes, duques, incluso la infanta de España "la chata"..... **Historia e Historias se entrecruzan a través de la apasionante vida de 20 mujeres del siglo XIX y principios del XX.** Y el arte siempre presente: pintura, escultura y arquitectura

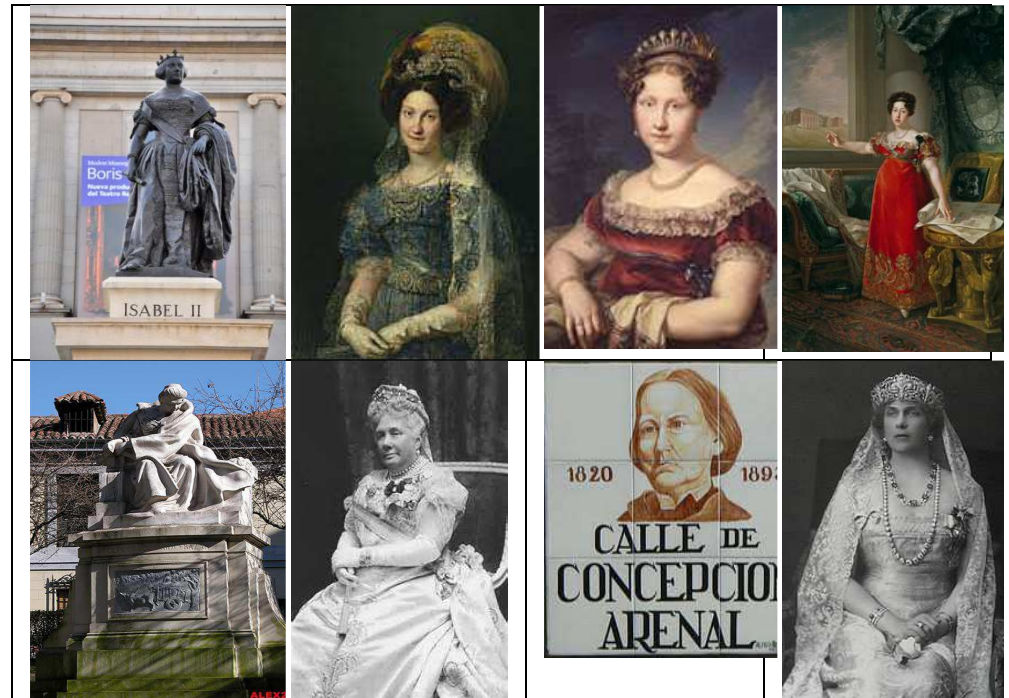

Visita Guiada: IGLESIAS DEL SIGLO XVII

disfrutaconarte@hotmail.com Necesaria inscripción previa

Conoceremos 2 joyas del barroco madrileño. Obras de primera calidad de los mejores artistas del siglo de oro de las letras y de las artes: Claudio Coello, los hermanos de la Torre, Francisco Rizzi, Juan Carreño Miranda, Lucas Giordano, y el propio VELAZQUEZ. Recordaremos el contexto Histórico; reforma, contrarreforma y su gran influencia en las artes. Es un viaje realmente sorprendente donde haremos incluso referencia a un juicio de la Inquisición.

San Benito Abad 480–547 santo católico, monje y abad, fundador de la Orden Benedictina. La Reforma del Cister del siglo XII
Convento de las Benedictinas de San Plácido y La Iglesia de los alemanes.



Paseo Guiado al Barrio de Justicia-Chueca

El conocido como barrio de **Chueca** es una zona del barrio de Justicia situado en el distrito Centro. Conoceremos su intensa vida cultural, artística, bohemia. Su historia y sus historias. MEZCLA de Pasado y presente. Tradición y modernidad. Visitamos las Tumbas de los Reyes Fernando VI y su esposa Bárbara de Braganza y la maravillosa Iglesia que mandaron construir. Su historia de amor, su vida en la corte, su reinado, su muerte. Visitamos el Convento de las Gongoras. Un secreto bellissimo.



disfrutaconarte@hotmail.com

Necesaria inscripción previa.

Te enviamos detalles, punto de encuentro

Conoce Madrid divirtiéndote